Zlepšení plavebních podmínek na Labi v úseku Ústí nad Labem – státní hranice ČR/SRN

Číslo projektu: 327 520 0007

Název přílohy: Přehledná situace záměru – Varianta 1 - optimalizovaná

Příloha č. 1.1

Objednatel: **Česká republika – Ředitelství vodních cest ČR**

Zhotovitel: **Konsorcium PORTOS AZ GEO ECOLOGICAL CONSULTING – EIA Děčín**

Vypracoval: Ing. Richard Kuk, AQUATIS a.s.

Datum: září 2026

Zlepšení plavebních podmínek na Labi v úseku Ústí nad Labem - státní hranice ČR/SRN

(1 : 5000)

LEGENDA

753,2 Osa toku a říční kilometráž

PŘÍSTAVNÍ INFRASTRUKTURA - PSD

- Prohrábka dna
- Nasypání dna
- Koncentrační stavby
- Trvalé pevné konstrukce
- Úprava břehů
- Plovoucí konstrukce

AQUATIS

AQUATIS a.s.
Botanická 834/56, 602 00 Brno
Tel: +420 541 554 111
Fax: +420 541 211 205
E-mail: info@aquatis.cz
http://www.aquatis.cz

Zodpovědný projektant	Hlavní inženýr projektu	Vedoucí střediska
Ing. Michael Trnka, CSc.	--	Ing. Michael Trnka, CSc.
Vypracoval	Kontroloval	Zakázkové číslo
Ing. Richard Kuk	Ing. Michael Trnka, CSc.	025126A
Datum	Stupeň dokumentace	Název souboru
07/2026	Studie	03_B_02_situace_varianta_1.dwg

Akce

Zlepšení plavebních podmínek na Labi v úseku Ústí nad Labem - státní hranice ČR/SRN

Příloha

Situační výkres - Varianta 1 - 767,3-758,8

Měřítko	Číslo přílohy
1 : 5000	B.2.01

Objednatel

ČR - Ředitelství vodních cest ČR

Zlepšení plavebních podmínek na Labi v úseku Ústí nad Labem - státní hranice ČR/SRN

(1 : 5000)

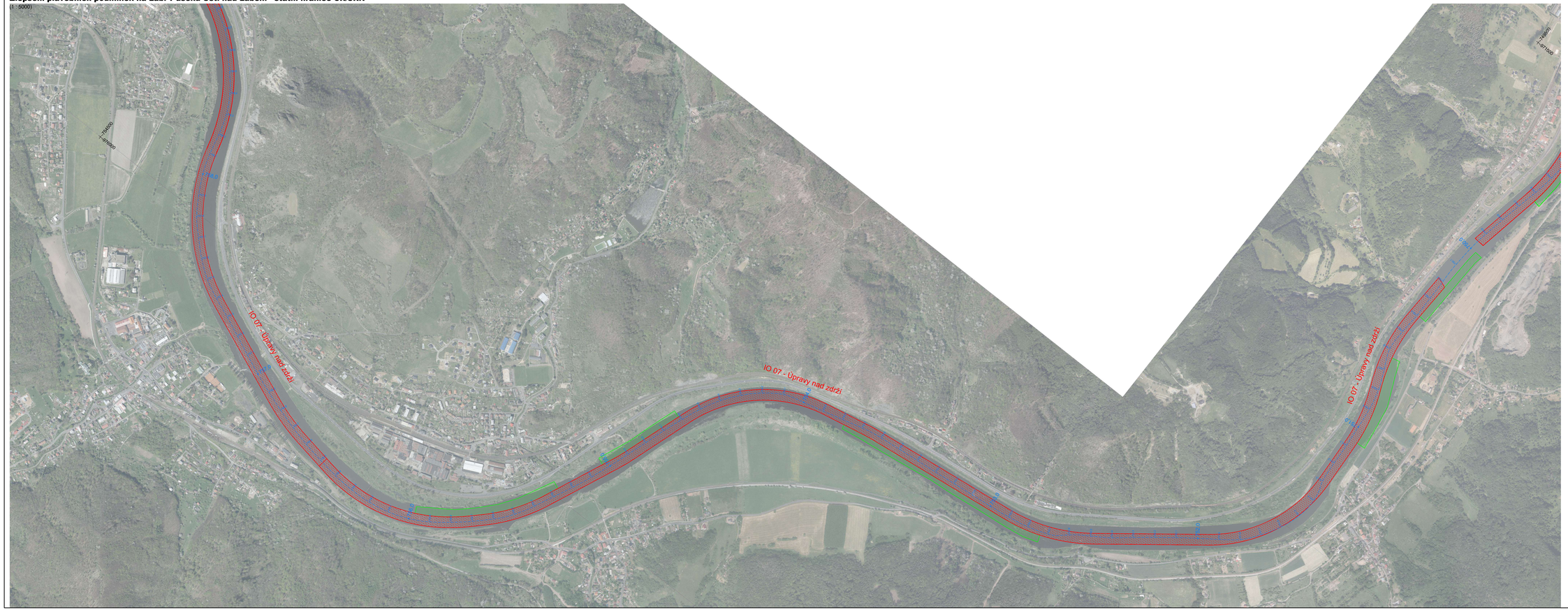

LEGENDA

TRASA

Osa toku a 100x kilometráž

PŘÍSTAVNÍ INFRASTRUKTURA - PSD

- Pohrdáka dna
- Navyšení dna
- Konvenčující stavby
- Trvalá pevná konstrukce
- Úprava břehů
- Plovoucí konstrukce

AQUATIS

AQUATIS a.s. Botanická 834/56, 602 00 Brno	Tel. +420 541 234 111 Fax +420 541 211 235	E-mail: info@aquatis.cz Web: www.aquatis.cz	
Zpracovatel: Ing. Michael Trnka, CSc.	Hlavní inženýr projektu: Ing. Michael Trnka, CSc.	Hlavní odborný inženýr: Ing. Michael Trnka, CSc.	
Zpracovatel: Ing. Richard Kuk	Kontrolující: Ing. Michael Trnka, CSc.	Zakázané číslo: 6210/04	
Datum: 07/2026	Zlepšení plavebních podmínek na Labi v úseku Ústí nad Labem - státní hranice ČR/SRN	Stupeň: 03 A 10 - Situace, varianta, 1.kvaj	
Hlavní:			

Zlepšení plavebních podmínek na Labi v úseku Ústí nad Labem – státní hranice ČR/SRN

Situační výkres – Varianta 1 – 758,8–749,6

Měřítko: 1 : 5000	Číslo přílohy: B.2.02

Kontrolní: Ústí – Řešitelství vodních cest ČR

Zlepšení plavebních podmínek na Labi v úseku Ústí nad Labem - státní hranice ČR/SRN
(1 : 5000)

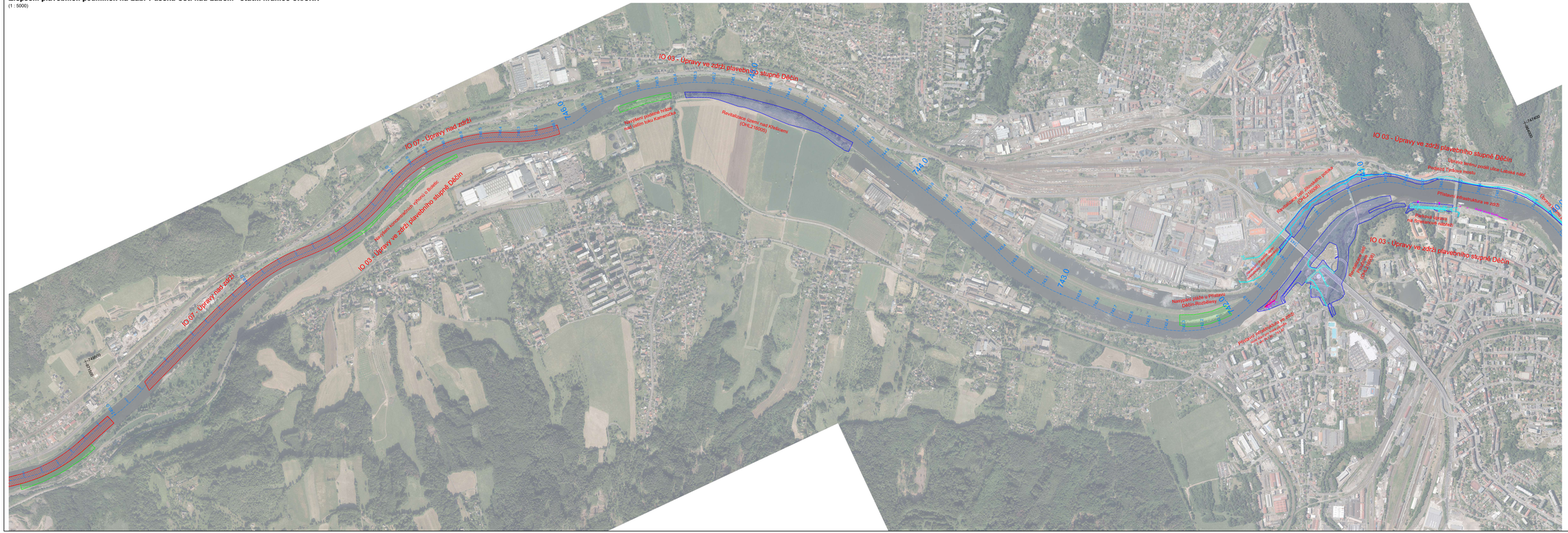

LEGENDA

Dle toku v Kč/ klimatické

PŘÍSTAVNÍ INFRASTRUKTURA - PSD

- Prohlubiny dna
- Nasypání dna
- Konzervační úseky
- Trvalé pevné konstrukce
- Úprava břehů
- Přechodné konstrukce

AQUATIS

Aquatis, a.s. Na Jezu 1828, 460 01 Jablonec	Tel. +420 483 368 111 Fax +420 483 368 111		E-mail: info@aquatis.cz Web: www.aquatis.cz
Hlavní projektant: Ing. Michal Trnka, Ctr.	Hlavní projektant: Ing. Michal Trnka, Ctr.		Hlavní projektant: Ing. Michal Trnka, Ctr.
Vedoucí: Ing. Michal Trnka	Vedoucí: Ing. Michal Trnka, Ctr.		Vedoucí: Ing. Michal Trnka, Ctr.
Datum: 07/2024	Zlepšení plavebních podmínek na Labi v úseku Ústí nad Labem - státní hranice ČR/SRN		Datum: 07/2024
Stupeň: Dokumentace	Stupeň: Dokumentace	Stupeň: Dokumentace	

Zlepšení plavebních podmínek na Labi v úseku Ústí nad Labem – státní hranice ČR/SRN

Situační výkres – Varianta 1 – 749,6–740,0

Měřítko:	Výkres:	Datum:
1 : 5000	B.2.03	

Dr. Bednářský vodácký ovál Dr.

Zlepšení plavebních podmínek na Labi v úseku Ústí nad Labem - státní hranice ČR/SRN

(1 : 5000)

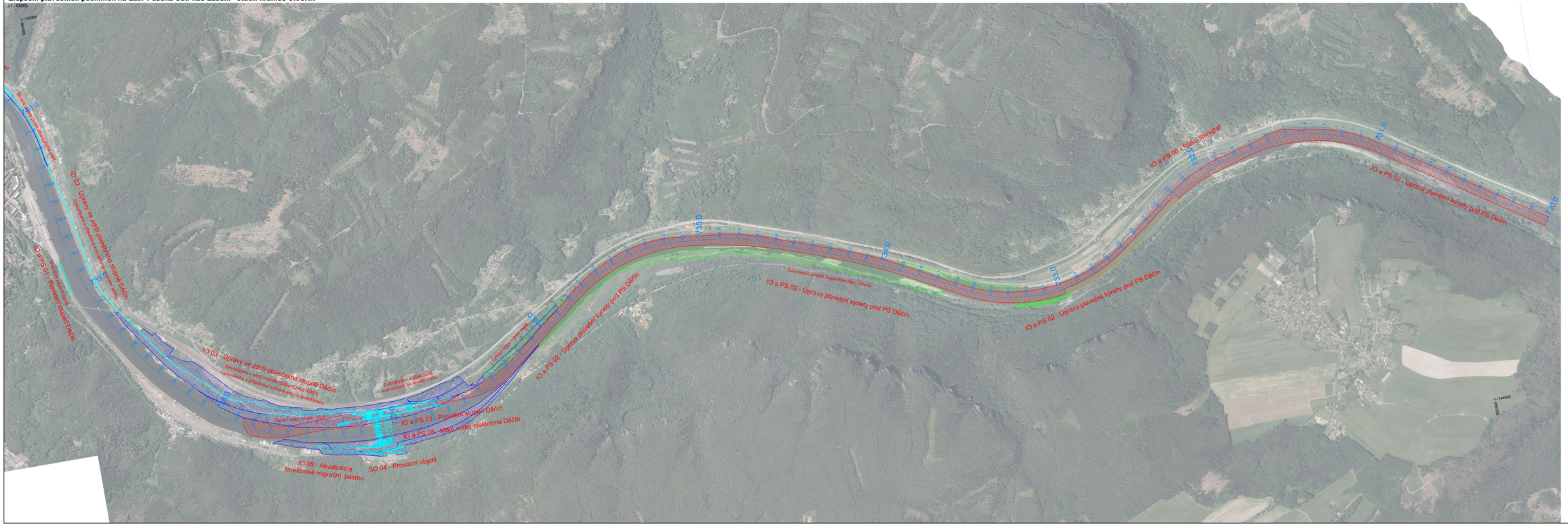

LEGENDA

Osa toku a TGV kilometráž

PŘÍSTAVNÍ INFRASTRUKTURA - PSO

- Prohlubka dna
- Navezená zemina
- Konzervační stavby
- Trvalé pevné kotvitelné
- Úprava břehů
- Pevnost kotvitelné

AQUATIS

AQUATIS a.s. Botanická 834/56, 602 00 Brno	Tel: +420 541 421 311 www.aquatis.cz		Ing. Michael Tritka, Ph.D.
Hlavní projektant: Ing. Michael Tritka, Ph.D.	Hlavní inženýr projektu: Ing. Michael Tritka, Ph.D.	Vedoucí projektu: Ing. Michael Tritka, Ph.D.	Vedoucí oddělení: Ing. Michael Tritka, Ph.D.
Ing. Michal Kiss	Ing. Michael Tritka, Ph.D.	Ing. Michael Tritka, Ph.D.	Ing. Michael Tritka, Ph.D.
Číslo zakázky: 2012023	Datum: 12/2012	Číslo výkresu: 01	Číslo revize: 00
Název:			

Zlepšení plavebních podmínek na Labi v úseku Ústí nad Labem – státní hranice ČR/SRN

Situační výkres - Varianta 1 - 740,0-730,0

Měřítko: 1 : 5000	Číslo přílohy: 1.04

(D - Ředitelství vodních cest ČR)